

01576

01793

Business Check

SLAGTEKALVE 2018 – TAL OG GRAFER

Med driftsgrensanalyser for slagtekalve samt
salgsafgrøder for slagtekalveproducenter

SLAGTEKALVE 2018 – TAL OG GRAFER

Forord

Denne publikation indeholder datamaterialet for Business Check Slagtekalve 2018, hvor driftsgrenene slagtekalve og salgsafgrøder på slagtekalvebedrifterne indgår. Her får du et overblik over driftsgrenenes resultater for 2018 og et billede af udviklingen fra forrige år.

Ved at bruge Business Check værktøjerne kan du som landmand sammenligne resultatet for dine driftsgrene med andre individuelle bedrifter. Du kan se, hvordan de dygtigste bedrifter er sammensat, og hvilke præstationer der ligger bag. Der er inspiration til, hvordan indsatsområder og forbedringspotentialer kan udpeges. Som tidligere er der i Business Check særligt fokus på fremstillingspriser som indikatorer for virksomhedens konkurrenceevne.

Indholdet i denne publikation er tabeller, figurer og fraktilanalyser for de nævnte driftsgrene. Analyser af tallene og andre artikler om Business Check kan du finde på Landbrugsinfo > Økonomi > Benchmarking. Her kan du også finde vejledninger og definitioner.

INDHOLD

Resultater for slagtekalveproduktionen i 2018.....	3
Fraktilanalyse 2018 – Slagtekalve.....	9
Business Check – Slagtekalveproduktion.....	10
Salgsafgrøder på slagtekalveejendomme.....	20
Business Check – Salgsafgrøder.....	24

Redaktion

Morten Nyland Christensen, mony@seges.dk
Mikkel Gejl Hansen, migh@seges.dk
Ove Lund, ovl@seges.dk

Deltagere i produktionen

Arne Oksen, aro@seges.dk
Terese Jarltoft, tja@sagro.dk

Layout og grafik

Marianne Kalriis, makn@seges.dk

Foto

SEGES

Udgiver

SEGES
Landbrug & Fødevarer F.m.b.A.
Agro Food Park 15
DK 8200 Aarhus N
+45 8740 5000
seges.dk

Udgave

1. udgave – maj 2019

STØTTET AF

Promilleafgiftsfonden for landbrug

Resultater for slagtekalveproduktionen i 2018

Ligesom sidste år er bedrifterne ikke inddelt i over og under 10 måneder grundet de mange koncepter og større indgange af kviekalve. Bedrifterne er markeret med "M", hvis de også har en mælkeproduktion og "S", hvis de er rene slagtekalveproducenter.

Omkring halvdelen af producenterne har overskud på at producere kalve, og dermed er det gennemsnitlige resultat omkring 0 kr., hvilket er bedre end de foregående år. Dog er der en tendens til at bruge en lav forrentning af den kapital, der er bundet til kalveproduktionen. Med et krav på 4% vil resultaterne ofte reduceres med mellem 100 og 300 kr. pr. kalv. Det skal bemærkes, at der er få bedrifter, så gennemsnittet er meget let påvirket. Samtidig er der en udskiftning i, hvilke bedrifter der er med, så udviklingen i BC kan ikke nødvendigvis helt tilskrives ændringer i vilkårene for at producere slagtekalve.

Der er meget stor spredning i resultaterne, som kan ses i figur 1, hvor de er opgjort pr. produceret kalv og i figur 2, hvor de vises pr. kg slagtet vægt.

Top-5 er en smule større end gennemsnittet, hvor forskellen i dækningsbidraget er afgørende for de to gruppers resultat, da kapacitet og kapitalomkostninger er meget ens. Det er ikke kun de største producenter, der er med i top-5, hvilket også understreger, at det er dækningsbidraget, der er afgørende for et godt resultat.

Fremstillingsprisen pr. kg slagtet vægt viser, hvad det i gennemsnit har kostet at producere kalve pr. kg kød. Dermed viser den det niveau, som afregningsprisen inkl. efterbetaling minimum skal være, for at alle omkostninger inkl. ejer aflønning og forrentning af egenkapital er dækket. For gennemsnittet af alle slagtekalve var fremstillingsprisen 25,11 kr. pr. kg, og dette skal holdes op mod en gennemsnitlig afregningspris på 25,36 kr. pr. kg. Fremstillingsprisen for top-5 ligger et godt stykke under deres afregningspris, og samtidig har de en afregningspris, der er 42 øre højere, end hvad den gennemsnitlige producent får.

Uddrag af resultater

Tabel 1. Uddrag af resultater fra Business Check Slagtekalve 2018 – kalveproduktion

	GNS.	TOP-5
Antal bedrifter	39	5
Antal producerede kalve	835	972
Foderdage pr. produceret kalv	273	264
Opnået pris inkl. efterbetaling, kr. pr. kg	25,36	25,78
Fremstillingspris pr. kg slagtet vægt	25,11	23,59
Opnået dækningsbidrag, kr. pr. produceret kalv	1.500	2.113
Krav til dækningsbidrag, kr. pr. produceret kalv	1.502	1.491
Resultat, driftsgren, kr. pr. produceret kalv	-2	623
Opnået restbeløb, kr. pr. foderdag	5,06	8,01
Krav til restbeløb, kr. pr. foderdag	5,51	5,65
Årets resultat, kr. pr. foderdag	-0,01	2,36
Bundet kapital, kr. pr. produceret kalv	8.013	9.449
Afkastningsgrad	2,1	9,1

Udvikling fra 2017 til 2018

Tabel 2. Uddrag af resultater fra Business Check Slagtekalve 2017 og 2018 – kalveproduktion

	ÅR		KALVE
Slagtevægt, kg	2017		223
	2018	↓	212
Opnået pris inkl. efterbetaling, kr. pr. kg	2017		25,26
	2018	↑	25,36
Opnået dækningsbidrag, kr. pr. produceret kalv	2017		1.643
	2018	↓	1.500
Krav til dækningsbidrag, kr. pr. produceret kalv	2017		1.723
	2018	↓	1.502
Foderomkostninger, kr. pr. produceret kalv	2017		3011
	2018	↑	3014
Opnået restbeløb, kr. pr. foderdag	2017		5,73
	2018	↓	5,06
Krav til restbeløb, kr. pr. foderdag	2017		6,00
	2018	↓	5,51
Afkastningsgrad, pct.	2017		-1,4
	2018	↑	2,1

Spredning i resultaterne

I lighed med tidligere år er der stor spredning i resultaterne fra producent til producent. Figur 1 viser spredningen i resultat pr. produceret kalv. Fra 90 pct. fraktilen til 10 pct. fraktilen er der 1.145 kr. i forskel. 52 pct. af bedrifterne fik i 2018 positivt resultat fra deres slagtekalveproduktion.

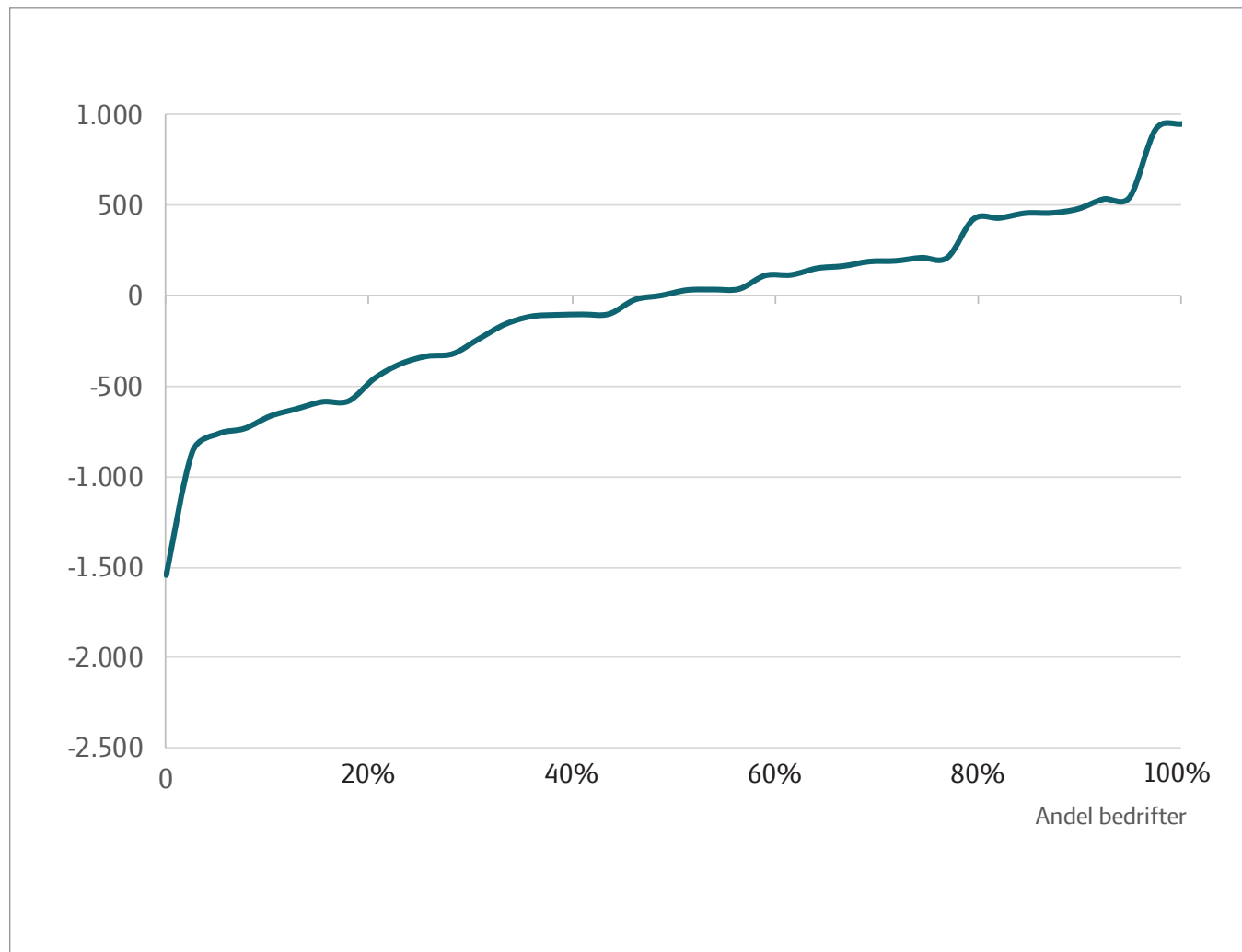

Figur 1. Resultat, kr. pr. produceret kalv

Fremstillingspris

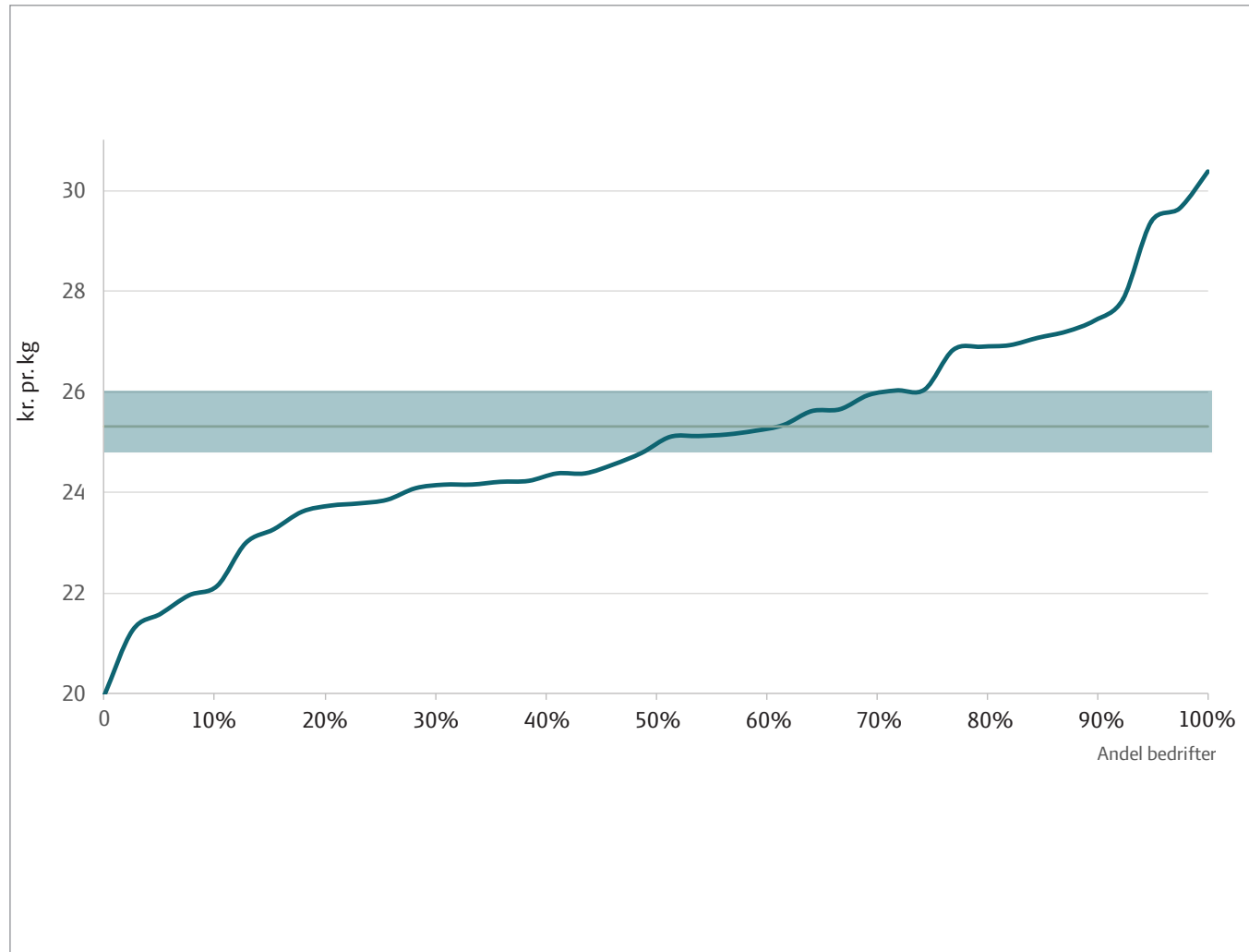

Figur 2. Spredningen i fremstillingsprisen pr. kg slagtevægt. Den blå boks viser det spænd for afregningsprisen pr. kg, som 50 pct. af bedrifterne ligger inden for, mens stregen i midten repræsenterer medianen for afregningsprisen. I fremstillingsprisen er der omkring 5 kr. i forskel mellem 10 pct. og 90 pct. fraktilen.

Fraktilanalyser 2018 – Slagtekalve

På de efterfølgende sider vises fraktilanalyser for slagtekalveproducenter.

Lav din egen fraktilanalyse

Fraktilanalysen kan give et hurtigt overblik over bedriftens konkurrenceevne og forbedringspotentialer på basis af driftsgren-analysens resultater.

- Markér på hver linje det tal, der er nærmest værdien fra driftsgrensanalysen.

Du kan nu se, på hvilke overordnede områder bedriften har god konkurrenceevne, og hvor der er potentiale for forbedring.

Bemærk, at hver linje er sorteret for sig. Det er derfor ikke én bestemt ejendom, der angiver f.eks. 25 pct. fraktilen.

Tabel 3. Fraktilanalyse 2018 – Slagtekalve

39 BEDRIFTER I GRUPPEN	STÆRK KONKURRENCEEVNE				STORT FORBEDRINGSPOTENTIALE	
	10%	25%	40%	60%	75%	90%
Fraktil						
Antal foderdage pr. produceret kalv	250	263	266	271	285	318
Fremstillingspris pr. kg slagtet	22,11	23,93	24,38	25,32	26,44	27,50
Kr. pr. kg slagtet, inkl. efterbetaling	26,51	25,99	25,63	25,03	24,84	23,87
Foderomkostning pr. foderdag	9,22	10,27	10,71	11,23	11,42	12,32
Restbeløb pr. foderdag	8,01	6,69	5,76	5,00	4,17	3,25
Krav til restbeløb pr. foderdag	3,91	4,50	4,83	6,13	6,60	7,21
Resultat, driftsgren pr. foderdag	1,87	0,77	0,40	-0,41	-1,23	-2,40
Afkastningsgrad, pct.	10,6	5,6	3,9	0,6	-2,3	-6,1
Bundet kapital pr. produceret kalv	4.318	5.816	6.924	8.354	9.809	10.950
Dækningsbidrag pr. produceret kalv	2.124	1.811	1.526	1.323	1.190	1.025
Krav til dækningsbidrag pr. produceret kalv	1.085	1.221	1.426	1.633	1.741	1.902
Arbejdsomkostninger pr. produceret kalv	376	453	510	573	633	794
Bygninger pr. produceret kalv.	192	275	369	455	523	647
Inventar inkl. energi pr. produceret kalv	220	273	306	360	407	506
Resultat, driftsgren pr. produceret kalv	491	211	115	-103	-357	-681

Løbenummer - 39 bedrifter i gruppen	Gns. gruppe	Top 5	S1	S2	S3	S4	S5	S6	S7
Percentil			P100	P98	P95	P93	P90	P86	P83
Ren slagtekalveproducent el. mælkeproducent			S	S	S	S	M	M	S
Antal producerede kalve	835	972	200-500	500-1000	Over 1000	200-500	Over 1000	200-500	Over 1000
Slagtevægt	212	208	220	205	199	206	212	200	209
Antal foderdage pr. produceret slagtekalv	273	264	271	259	256	271	277	248	269
Kr. pr. kg slagtet, inkl. efterbetaling	25,36	25,78	25,95	26,68	25,15	25,48	25,65	24,88	25,98
Fremstillingspris, kr. pr. kg slagtet vægt	25,11	23,59	21,26	22,99	25,65	22,15	21,96	23,62	24,09
Nøgletal pr. foderdag									
Bruttoudbytte	16,99	18,26	18,20	19,32	19,08	18,22	16,42	18,34	17,94
Foderomkostninger	10,61	9,55	9,13	10,88	9,57	8,91	9,15	12,77	9,24
Dyrlæge og diverse	0,87	0,71	0,98	0,81	0,54	0,63	0,86	0,19	0,86
Restbeløb	5,06	8,01	8,09	7,63	8,97	8,68	6,42	5,37	7,84
Krav til restbeløb	5,51	5,65	4,57	4,06	6,84	6,71	4,68	3,53	6,23
Resultat, driftsgren	-0,01	2,36	3,52	3,57	2,14	1,98	1,74	1,85	1,60
Nøgletal pr. produceret kalv									
Foderomkostninger	2.893	2.521	2.473	2.814	2.446	2.411	2.531	3.167	2.485
Krav til dækningsbidrag	1.502	1.491	1.239	1.049	1.748	1.814	1.297	875	1.676
Heraf afskrivninger	315	390	392	303	508	496	204	131	442
Arbejdsomkostninger	536	665	409	423	826	801	585	476	632
Bygninger	414	420	386	279	544	391	313	138	489
Inventar inkl. energi	330	282	287	242	269	436	278	182	403
Forrentning driftskapital	91	53	49	66	45	57	59	50	58
Øvrige omkostninger	130	72	111	42	68	128	62	27	92
Bundet kapital	8.013	9.449	10.528	7.590	10.921	11.138	7.032	4.454	9.788
Anvendt rentesats, pct.	2,4	1,5	1,2	2,0	1,6	1,3	1,5	2,0	1,6
Resultatkorrektur ved 4 pct. rente	-125	-231	-295	-152	-262	-301	-176	-89	-235
Afkastningsgrad	2,1	9,1	10,2	14,1	6,6	6,1	8,3	12,3	6,0

Specifikation af resultat	Kr. pr. produceret kalv								
Salg af dyr, kvæg	5.260	5.304	5.427	5.295	5.415	5.395	5.041	4.847	5.287
Køb af dyr, kvæg	-1.316	-1.374	-1.418	-1.321	-1.445	-1.054	-1.366	-1.219	-1.365
Besætningsforskydning	-46	143	202	343	172	-298	94	334	178
Kvæg andet, inkl. slagtepræmie	704	705	703	681	671	711	777	584	725
Andre landbrugsindtægter	22	16	15	0	0	176	0	0	0
Bruttoudbytte i alt	4.629	4.822	4.930	4.997	4.877	4.930	4.546	4.546	4.824
Korn	-645	-734	-1.222	0	-501	-657	-1.405	0	-875
Råvarer	-145	-281	0	0	-603	-272	0	0	-169
Kraftfoder, tilskuds foder, færdigblanding mv.	-1.728	-1.284	-1.525	-2.795	-849	-1.355	-1.031	-2.452	-714
Mineraler og vitaminer	-43	-31	-1	-19	-47	0	-33	-405	-148
Biprodukter mv.	-68	-1	-8	0	0	0	0	0	-443
Grovfoder	-259	-190	283	0	-446	-126	-62	-310	-102
Dyrlæge og medicin	-125	-85	-109	-110	-53	-65	-124	-24	-145
Avl, Rådgivning og Kontrol	-22	-13	-2	0	-9	-28	-29	0	-13
Diverse stykomkostninger	-89	-89	-154	-100	-76	-78	-85	-24	-74
Stykomkostninger i alt	-3.129	-2.708	-2.738	-3.024	-2.583	-2.581	-2.769	-3.214	-2.718
Dækningsbidrag	1.500	2.113	2.191	1.973	2.294	2.350	1.777	1.332	2.107
Energi	-41	-27	-11	-21	-21	-26	-48	-36	-39
Brændstof og maskinstation	-56	-26	-17	-14	-25	-72	-23	-12	-116
Vedligehold	-124	-104	-130	-64	-68	-62	-192	-64	-159
Lønomsomkostninger	-316	-446	-1	0	-699	-30	-576	-238	-474
Ejer aflønning	-220	-219	-408	-423	-127	-771	-8	-238	-158
Forsikring	-62	-56	-54	-28	-61	-82	-56	-48	-37
Diverse kapacitetsomkostninger	-125	-71	-103	-42	-68	-128	-62	-18	-92
Kapacitetsomkostninger i alt	-945	-949	-724	-593	-1.069	-1.171	-967	-654	-1.075
Afskrivning, fast ejendom	-202	-265	-265	-169	-356	-239	-171	-71	-348
Afskrivning, stalinventar	-104	-120	-127	-113	-152	-251	-25	-60	-55
Leje af driftsbygninger	-47	-6	0	-4	0	0	-21	0	0
Øvrige kapitalomkostninger	0	0	0	0	0	0	0	0	0
Renteomk. af bundet kapital	-195	-145	-123	-149	-171	-147	-105	-90	-159
Kapitalomkostninger i alt	-556	-541	-515	-457	-679	-644	-330	-221	-601
Resultat, driftsgren	-2	623	952	923	546	535	480	457	431

Løbenummer - 39 bedrifter i gruppen	Gns. gruppe	Top 5	S8	S9	S10	S11	S12	S13	S14
Percentil			P76	P74	P71	P67	P64	P60	P57
Ren slagtekalveproducent el. mælkeproducent			S	M	S	S	M	S	S
Antal producerede kalve	835	972	Over 1000	100-200	500-1000	500-1000	100-200	Over 1000	Over 1000
Slagtevægt	212	208	204	197	206	214	250	199	201
Antal foderdage pr. produceret slagtekalv	273	264	262	284	256	293	305	256	262
Kr. pr. kg slagtet, inkl. efterbetaling	25,36	25,78	25,90	23,64	26,43	25,70	27,20	25,47	26,00
Fremstillingspris, kr. pr. kg slagtet vægt	25,11	23,59	24,16	24,23	25,34	24,21	24,56	25,23	24,38
Nøgletal pr. foderdag									
Bruttoudbytte	16,99	18,26	17,56	17,15	17,75	16,58	19,98	17,70	16,64
Foderomkostninger	10,61	9,55	9,50	12,44	11,43	11,01	10,77	11,16	11,24
Dyrlæge og diverse	0,87	0,71	1,93	0,44	0,77	0,52	0,89	0,93	0,66
Restbeløb	5,06	8,01	6,14	4,27	5,55	5,05	8,32	5,62	4,74
Krav til restbeløb	5,51	5,65	5,33	3,59	4,81	4,53	7,94	5,47	4,61
Resultat, driftsgren	-0,01	2,36	0,80	0,68	0,74	0,52	0,38	0,14	0,13
Nøgletal pr. produceret kalv									
Foderomkostninger	2.893	2.521	2.485	3.533	2.925	3.229	3.285	2.855	2.950
Krav til dækningsbidrag	1.502	1.491	1.394	1.020	1.231	1.330	2.422	1.400	1.211
Heraf afskrivninger	315	390	401	87	242	186	780	287	115
Arbejdsomkostninger	536	665	377	471	540	575	867	532	346
Bygninger	414	420	533	169	239	198	650	421	364
Inventar inkl. energi	330	282	248	227	277	290	709	221	318
Forrentning driftskapital	91	53	90	66	46	110	42	89	71
Øvrige omkostninger	130	72	148	87	128	156	150	136	111
Bundet kapital	8.013	9.449	9.904	3.774	5.839	6.798	12.494	7.207	5.368
Anvendt rentesats, pct.	2,4	1,5	2,6	3,0	2,0	2,6	1,5	2,1	2,0
Resultatkorrektion ved 4 pct. rente	-125	-231	-139	-38	-117	-95	-312	-137	-107
Afkastningsgrad	2,1	9,1	4,7	8,1	5,3	4,8	2,5	2,6	2,6

Specifikation af resultat
Kr. pr. produceret kalv

Salg af dyr, kvæg	5.260	5.304	5.160	4.657	5.266	5.391	6.601	5.065	5.172
Køb af dyr, kvæg	-1.316	-1.374	-1.255	-900	-1.515	-1.232	-763	-1.273	-1.287
Besætningsforskydning	-46	143	-22	309	143	-58	-346	-8	-238
Kvæg andet, inkl. slagtepræmie	704	705	710	805	649	713	580	720	720
Andre landbrugsindtægter	22	16	0	0	0	50	23	26	0
Bruttoudbytte i alt	4.629	4.822	4.593	4.871	4.543	4.864	6.095	4.529	4.367
Korn	-645	-734	-1.085	0	0	-1.759	-1.166	-1.191	-977
Råvarer	-145	-281	0	0	0	-366	0	0	0
Kraftfoder, tilskudsfoder, færdigblanding mv.	-1.728	-1.284	-1.349	-3.533	-2.925	-1.135	-2.096	-1.532	-1.675
Mineraler og vitaminer	-43	-31	-23	0	0	-117	0	-31	-29
Biprodukter mv.	-68	-1	-28	0	0	-167	0	-100	-38
Grovfoder	-259	-190	0	0	0	314	-23	0	-231
Dyrlæge og medicin	-125	-85	-153	-58	-118	-93	-127	-160	-141
Avl, Rådgivning og Kontrol	-22	-13	-12	0	-55	-22	-58	-40	-28
Diverse stykomkostninger	-89	-89	-339	-67	-25	-38	-87	-37	-3
Stykomkostninger i alt	-3.129	-2.708	-2.988	-3.658	-3.123	-3.383	-3.557	-3.093	-3.123
Dækningsbidrag	1.500	2.113	1.605	1.213	1.420	1.482	2.538	1.437	1.245
Energi	-41	-27	-34	-105	-54	-72	-98	-7	-58
Brændstof og maskinstation	-56	-26	-22	0	-81	-72	-52	-62	-49
Vedligehold	-124	-104	-99	-110	-25	-61	-168	-131	-118
Lønomsomkostninger	-316	-446	-183	-291	-338	-442	-809	-370	-173
Ejers aflønning	-220	-219	-195	-180	-203	-133	-58	-162	-173
Forsikring	-62	-56	-44	-47	-43	-55	-116	-80	-17
Diverse kapacitetsomkostninger	-125	-71	-148	-87	-128	-133	-150	-136	-95
Kapacitetsomkostninger i alt	-945	-949	-724	-820	-871	-967	-1.451	-948	-683
Afskrivning, fast ejendom	-202	-265	-304	-70	-134	-78	-364	-243	-7
Afskrivning, staldinventar	-104	-120	-97	-17	-108	-107	-416	-39	-80
Leje af driftsbygninger	-47	-6	-15	0	0	0	0	-13	-306
Øvrige kapitalomkostninger	0	0	0	0	0	0	0	0	0
Renteomk. af bundet kapital	-195	-145	-255	-113	-118	-177	-191	-152	-107
Kapitalomkostninger i alt	-556	-541	-671	-201	-359	-363	-971	-452	-528
Resultat, driftsgren	-2	623	210	193	189	152	115	37	34

Løbenummer - 39 bedrifter i gruppen	Gns. gruppe	Top 5	S15	S16	S17	S18	S19	S20	S21
Percentil			P55	P52	P50	P48	P43	P40	P37
Ren slagtekalveproducent el. mælkeproducent			S	S	S	S	S	S	S
Antal producerede kalve	835	972	500-1000	200-500	Over 1000	500-1000	500-1000	200-500	200-500
Slagtevægt	212	208	238	202	200	206	213	220	206
Antal foderdage pr. produceret slagtekalv	273	264	331	265	265	249	266	268	256
Kr. pr. kg slagtet, inkl. efterbetaling	25,36	25,78	24,69	24,80	25,14	25,57	26,91	26,36	25,13
Fremstillingspris, kr. pr. kg slagtet vægt	25,11	23,59	25,12	24,16	23,78	25,62	26,90	19,96	25,94
Nøgletal pr. foderdag									
Bruttoudbytte	16,99	18,26	16,98	16,51	15,28	18,19	18,43	15,24	17,31
Foderomkostninger	10,61	9,55	11,40	11,26	10,06	11,12	11,82	8,06	10,71
Dyrlæge og diverse	0,87	0,71	0,59	0,85	1,00	0,98	0,85	0,30	1,17
Restbeløb	5,06	8,01	5,00	4,40	4,21	6,09	5,76	6,87	5,43
Krav til restbeløb	5,51	5,65	4,90	4,39	4,30	6,50	6,14	7,30	6,36
Resultat, driftsgren	-0,01	2,36	0,09	0,00	-0,08	-0,41	-0,40	-0,43	-0,94
Nøgletal pr. produceret kalv									
Foderomkostninger	2.893	2.521	3.770	2.990	2.665	2.769	3.146	2.164	2.738
Krav til dækningsbidrag	1.502	1.491	1.621	1.166	1.137	1.619	1.634	1.959	1.627
Heraf afskrivninger	315	390	319	214	61	263	318	465	466
Arbejdsomkostninger	536	665	634	370	457	616	517	696	547
Bygninger	414	420	271	107	208	287	394	512	402
Inventar inkl. energi	330	282	375	347	216	501	373	525	478
Forrentning driftskapital	91	53	128	145	143	64	69	43	43
Øvrige omkostninger	130	72	217	197	113	153	279	184	155
Bundet kapital	8.013	9.449	11.067	4.557	3.600	5.812	9.158	5.820	6.919
Anvendt rentesats, pct.	2,4	1,5	2,7	3,8	4,5	2,2	1,7	1,8	1,2
Resultatkorrektio n ved 4 pct. rente	-125	-231	-144	-9	18	-105	-211	-128	-194
Afkastningsgrad	2,1	9,1	3,0	3,8	3,9	0,4	0,6	-0,2	-2,3

Specifikation af resultat
Kr. pr. produceret kalv

Salg af dyr, kvæg	5.260	5.304	6.071	5.225	4.745	5.084	5.362	5.751	5.241
Køb af dyr, kvæg	-1.316	-1.374	-1.267	-1.126	-1.359	-1.425	-1.456	-1.034	-1.432
Besætningsforskydning	-46	143	-61	-344	-23	91	261	-1.475	-161
Kvæg andet, inkl. slagtepræmie	704	705	764	627	670	780	653	847	733
Andre landbrugsindtægter	22	16	108	0	0	0	87	0	0
Bruttoudbytte i alt	4.629	4.822	5.616	4.382	4.045	4.531	4.906	4.089	4.425
Korn	-645	-734	-1.001	-1.140	0	0	-3	-806	-1.097
Råvarer	-145	-281	0	0	0	0	0	-443	-12
Kraftfoder, tilskudsfoder, færdigblanding mv.	-1.728	-1.284	-2.537	-1.850	-2.459	-2.618	-2.802	-620	-1.549
Mineraler og vitaminer	-43	-31	-23	-6	-20	-13	0	-63	0
Biprodukter mv.	-68	-1	0	0	0	0	0	-217	-80
Grovfoder	-259	-190	-208	6	-185	-137	-341	-16	0
Dyrlæge og medicin	-125	-85	-123	-130	-180	-201	-155	-37	-147
Avl, Rådgivning og Kontrol	-22	-13	-32	-37	-22	-22	-34	0	-34
Diverse stykomkostninger	-89	-89	-38	-59	-63	-22	-44	-43	-119
Stykomkostninger i alt	-3.129	-2.708	-3.963	-3.215	-2.930	-3.014	-3.379	-2.245	-3.038
Dækningsbidrag	1.500	2.113	1.652	1.167	1.115	1.517	1.528	1.844	1.387
Energi	-41	-27	-15	-49	-36	-29	-55	-86	-46
Brændstof og maskinstation	-56	-26	-42	-4	-55	-183	-89	-18	-117
Vedligehold	-124	-104	-66	-144	-58	-174	-169	-314	-136
Lønomsomkostninger	-316	-446	-154	-11	-457	-49	-96	-143	-49
Ejerskabslønning	-220	-219	-480	-359	0	-568	-421	-553	-499
Forsikring	-62	-56	-59	-12	-23	-73	-61	-92	-75
Diverse kapacitetsomkostninger	-125	-71	-190	-193	-104	-153	-267	-184	-155
Kapacitetsomkostninger i alt	-945	-949	-1.006	-772	-733	-1.229	-1.158	-1.391	-1.076
Afskrivning, fast ejendom	-202	-265	-119	-65	0	-121	-241	-274	-283
Afskrivning, staldinventar	-104	-120	-179	-121	-61	-116	-45	-154	-181
Leje af driftsbygninger	-47	-6	0	-7	-180	0	0	0	0
Øvrige kapitalomkostninger	0	0	0	0	0	0	0	0	0
Renteomk. af bundet kapital	-195	-145	-295	-173	-163	-126	-158	-104	-84
Kapitalomkostninger i alt	-556	-541	-615	-394	-405	-390	-476	-569	-530
Resultat, driftsgren	-2	623	31	1	-22	-102	-106	-115	-240

Løbenummer - 39 bedrifter i gruppen	Gns. gruppe	Top 5	S22	S23	S24	S25	S26	S27	S28	
Percentil			P31	P27	P24	P22	P19	P15	P12	
Ren slagtekalveproducent el. mælkeproducent			S	S	M	S	S	S	S	
Antal producerede kalve	835	972	500-1000	Over 1000	200-500	200-500	500-1000	200-500	500-1000	
Slagtevægt	212	208	202	202	249	240	201	239	198	
Antal foderdage pr. produceret slagtekalv	273	264	274	250	371	366	271	308	271	
Kr. pr. kg slagtet, inkl. efterbetaling	25,36	25,78	24,88	25,99	24,06	23,78	26,34	24,15	24,99	
Fremstillingspris, kr. pr. kg slagtet vægt	25,11	23,59	25,15	26,93	24,79	24,38	27,84	26,83	27,42	
Nøgletal pr. foderdag										
Bruttoudbytte	16,99	18,26	15,85	18,16	12,87	14,18	16,46	16,11	15,26	
Foderomkostninger	10,61	9,55	12,29	11,42	10,72	10,70	10,28	11,52	11,28	
Dyrlæge og diverse	0,87	0,71	0,80	1,11	0,43	0,65	1,64	0,64	0,30	
Restbeløb	5,06	8,01	2,77	5,63	1,72	2,83	4,54	3,95	3,68	
Krav til restbeløb	5,51	5,65	3,99	7,14	2,96	4,42	6,86	6,11	6,40	
Resultat, driftsgren	-0,01	2,36	-1,22	-1,51	-1,23	-1,59	-2,32	-2,16	-2,72	
Nøgletal pr. produceret kalv										
Foderomkostninger	2.893	2.521	3.365	2.856	3.974	3.920	2.784	3.552	3.058	
Krav til dækningsbidrag	1.502	1.491	1.094	1.786	1.097	1.619	1.858	1.884	1.734	
Heraf afskrivninger	315	390	98	468	144	258	352	442	177	
Arbejdsomkostninger	536	665	389	459	508	430	792	641	673	
Bygninger	414	420	343	696	150	306	455	413	454	
Inventar inkl. energi	330	282	187	392	316	352	339	562	295	
Forrentning driftskapital	91	53	99	109	71	229	53	103	168	
Øvrige omkostninger	130	72	74	129	51	305	219	161	146	
Bundet kapital	8.013	9.449	6.107	9.504	4.498	6.944	9.868	8.184	5.351	
Anvendt rentesats, pct.	2,4	1,5	3,0	4,0	2,1	4,3	1,7	2,8	5,1	
Resultatkorrektion ved 4 pct. rente	-125	-231	-61	0	-85	21	-227	-98	59	
Afkastningsgrad	2,1	9,1	-2,5	0,0	-8,1	-4,2	-4,7	-5,3	-8,7	

Specifikation af resultat	Kr. pr. produceret kalv								
Salg af dyr, kvæg	5.260	5.304	5.206	5.366	5.757	5.850	5.064	5.836	4.838
Køb af dyr, kvæg	-1.316	-1.374	-1.045	-1.349	-1.608	-1.308	-1.212	-1.544	-1.252
Besætningsforskydning	-46	143	-460	-304	-43	-582	-95	-90	-145
Kvæg andet, inkl. slagtepræmie	704	705	642	785	666	730	645	740	678
Andre landbrugsindtægter	22	16	0	45	0	503	58	23	18
Bruttoudbytte i alt	4.629	4.822	4.342	4.542	4.772	5.192	4.460	4.965	4.137
Korn	-645	-734	0	-455	0	0	0	0	-1.128
Råvarer	-145	-281	0	-671	-250	0	0	0	0
Kraftfoder, tilskudsfoder, færdigblanding mv.	-1.728	-1.284	-3.038	-734	-3.555	-2.782	-2.682	-3.467	-1.654
Mineraler og vitaminer	-43	-31	-13	-98	-51	0	-10	-29	-2
Biprodukter mv.	-68	-1	0	-64	0	0	-54	0	0
Grovfoder	-259	-190	-314	-836	-119	-1.138	-38	-56	-273
Dyrlæge og medicin	-125	-85	-135	-102	-60	-89	-135	-111	-43
Avl, Rådgivning og Kontrol	-22	-13	-2	-11	0	-16	-32	-49	-7
Diverse stykomkostninger	-89	-89	-81	-165	-99	-132	-278	-37	-32
Stykomkostninger i alt	-3.129	-2.708	-3.584	-3.134	-4.133	-4.157	-3.229	-3.749	-3.139
Dækningsbidrag	1.500	2.113	759	1.408	639	1.036	1.231	1.217	998
Energi	-41	-27	-32	-38	-71	-110	-47	-51	-46
Brændstof og maskinstation	-56	-26	-92	0	-153	-50	-21	-198	-39
Vedligehold	-124	-104	-115	-226	-41	-87	-171	-99	-222
Lønomsomkostninger	-316	-446	-21	-158	-492	0	-488	-11	-70
Ejersflønning	-220	-219	-368	-301	-17	-430	-304	-630	-603
Forsikring	-62	-56	-104	-67	-34	-85	-64	-59	-159
Diverse kapacitetsomkostninger	-125	-71	-74	-129	-51	-305	-219	-161	-146
Kapacitetsomkostninger i alt	-945	-949	-807	-919	-858	-1.065	-1.315	-1.210	-1.286
Afskrivning, fast ejendom	-202	-265	-131	-300	-96	-152	-228	-226	-144
Afskrivning, staldinventar	-104	-120	33	-168	-47	-102	-123	-207	-28
Leje af driftsbygninger	-47	-6	-4	-18	0	0	-24	0	0
Øvrige kapitalomkostninger	0	0	0	0	0	0	0	0	0
Renteomk. af bundet kapital	-195	-145	-186	-381	-95	-296	-168	-232	-270
Kapitalomkostninger i alt	-556	-541	-288	-867	-239	-554	-543	-674	-447
Resultat, driftsgren	-2	623	-336	-378	-458	-584	-627	-667	-736

Løbenummer - 39 bedrifter i gruppen	Gns. gruppe	Top 5	S29	S30
Percentil			P8	P0
Ren slagtekalveproducent el. mælkeproducent			S	S
Antal producerede kalve	835	972	500-1000	100-200
Slagtevægt	212	208	203	243
Antal foderdage pr. produceret slagtekalv	273	264	261	263
Kr. pr. kg slagtet, inkl. efterbetaling	25,36	25,78	24,94	23,90
Fremstillingspris, kr. pr. kg slagtet vægt	25,11	23,59	29,65	30,38
Nøgletal pr. foderdag				
Bruttoudbytte	16,99	18,26	16,77	18,86
Foderomkostninger	10,61	9,55	11,92	14,46
Dyrlæge og diverse	0,87	0,71	0,85	0,48
Restbeløb	5,06	8,01	4,00	3,93
Krav til restbeløb	5,51	5,65	7,32	9,81
Resultat, driftsgren	-0,01	2,36	-3,32	-5,89
Nøgletal pr. produceret kalv				
Foderomkostninger	2.893	2.521	3.111	3.802
Krav til dækningsbidrag	1.502	1.491	1.909	2.581
Heraf afskrivninger	315	390	384	511
Arbejdsomkostninger	536	665	623	974
Bygninger	414	420	655	647
Inventar inkl. energi	330	282	328	747
Forrentning driftskapital	91	53	43	124
Øvrige omkostninger	130	72	263	87
Bundet kapital	8.013	9.449	8.397	8.627
Anvendt rentesats, pct.	2,4	1,5	1,6	2,9
Resultatkorrektion ved 4 pct. rente	-125	-231	-202	-95
Afkastningsgrad	2,1	9,1	-8,7	-15,0

Specifikation af resultat

Salg af dyr, kvæg	5.260	5.304	5.204	6.271
Køb af dyr, kvæg	-1.316	-1.374	-1.469	-1.752
Besætningsforskydning	-46	143	-52	-437
Kvæg andet, inkl. slagtepræmie	704	705	692	796
Andre landbrugsindtægter	22	16	0	81
Bruttoudbytte i alt	4.629	4.822	4.375	4.959
Korn	-645	-734	-1.249	-1.844
Råvarer	-145	-281	0	0
Kraftfoder, tilskudsforer, færdigblanding mv.	-1.728	-1.284	-1.336	-1.908
Mineraler og vitaminer	-43	-31	-69	-4
Biprodukter mv.	-68	-1	-300	0
Grovfoder	-259	-190	-157	-46
Dyrlæge og medicin	-125	-85	-149	-95
Avl, Rådgivning og Kontrol	-22	-13	-59	-22
Diverse stykomkostninger	-89	-89	-13	-8
Stykomkostninger i alt	-3.129	-2.708	-3.332	-3.927
Dækningsbidrag	1.500	2.113	1.043	1.032
Energi	-41	-27	-100	-292
Brændstof og maskinstation	-56	-26	0	-242
Vedligehold	-124	-104	-223	-147
Lønomkostninger	-316	-446	-255	0
Ejersflønning	-220	-219	-368	-974
Forsikring	-62	-56	-184	-97
Diverse kapacitetsomkostninger	-125	-71	-263	-65
Kapacitetsomkostninger i alt	-945	-949	-1.394	-1.818
Afskrivning, fast ejendom	-202	-265	-273	-426
Afskrivning, staldinventar	-104	-120	-111	-86
Leje af driftsbygninger	-47	-6	0	0
Øvrige kapitalomkostninger	0	0	0	0
Renteomk. af bundet kapital	-195	-145	-132	-252
Kapitalomkostninger i alt	-556	-541	-516	-763
Resultat, driftsgren	-2	623	-866	-1.549

Salgsafgrøder på slagtekalveejendomme

Resultaterne ved dyrkning af salgsafgrøder i 2018 blev væsentligt forringet i forhold til 2017, der var et bedre år for salgsafgrøderne. I tabel 4 ses udviklingen i de væsentligste poster fra 2017 til 2018. Ændringerne i økonomien for salgsafgrøder hos slagtekalveproducenter følger den udvikling, der ses ved salgsafgrøder på kvægbrug (se tabel 13 i Business Check Kvæg 2018 – tal og grafer).

"Rest til jordleje før EU-støtte" er negativ i 2018, og allerede inden dækning af "Jordlejen fratrukket for EU-støtte" er resultatet negativt for året. Afkastningsgraden er dog stort set uændret fra 2017 til 2018.

Fremstillingsprisen i tabel 4 er en god indikator for afgrødeudbyttet og omkostningerne i 2018. Fremstillingsprisen er steget med 31 kr. pr. hkg fra 2017 til 2018, hvilket især er en konsekvens af de faldende afgrødeudbytter pga. den langvarige tørke i 2018.

Gennemsnitligt blev "Rest til jordleje før EU-støtte" -1.144 kr. pr. ha, hvilket er et udtryk for, at salgsprisen gennemsnitligt var under de 159 kr. pr. hkg, som det kostede at fremstille kornet.

Figur 3 viser spredningen i fremstillingsprisen ved produktionen af salgsafgrøder på slagtekalveejendomme.

I figur 4 ses spredningen i "Rest til jordleje" ved produktionen af salgsafgrøder på slagtekalveejendomme. Ca. 70 pct. af bedrifterne opnåede en negativ "Rest til jordleje før EU-støtte", og der er en stor spredning fra de 10 pct. dårligste til de 10 pct. bedste. Dette niveau ses også i analysen af slagsafgrøder på kvægeejendomme (se figur 5 i Business Check Kvæg 2018 – tal og grafer).

Spredning i fremstillingspris på korn

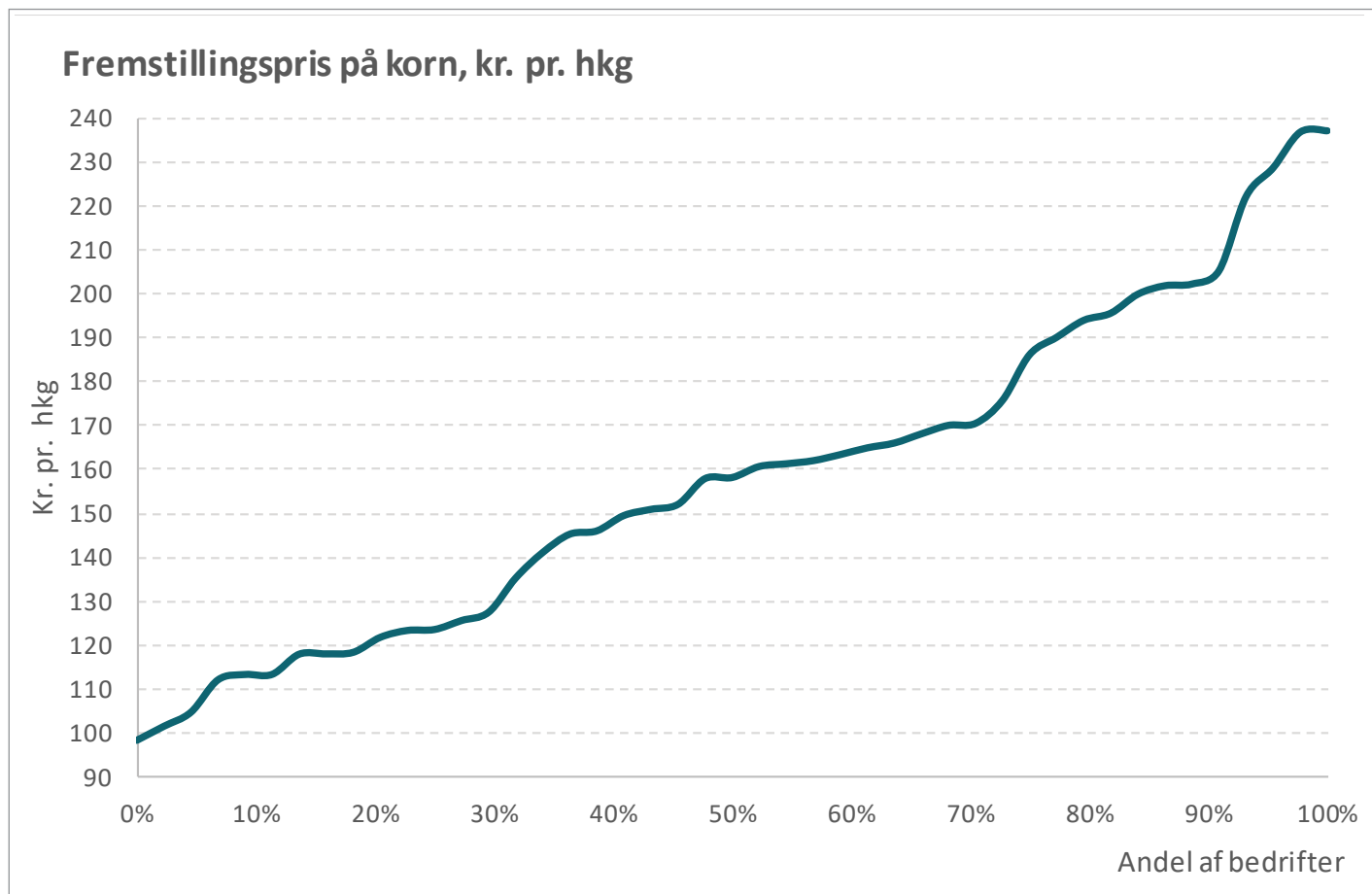

Figur 3. Spredning i fremstillingsprisen på korn, kr. pr. hkg.

Spredning i rest til jordleje før EU-støtte

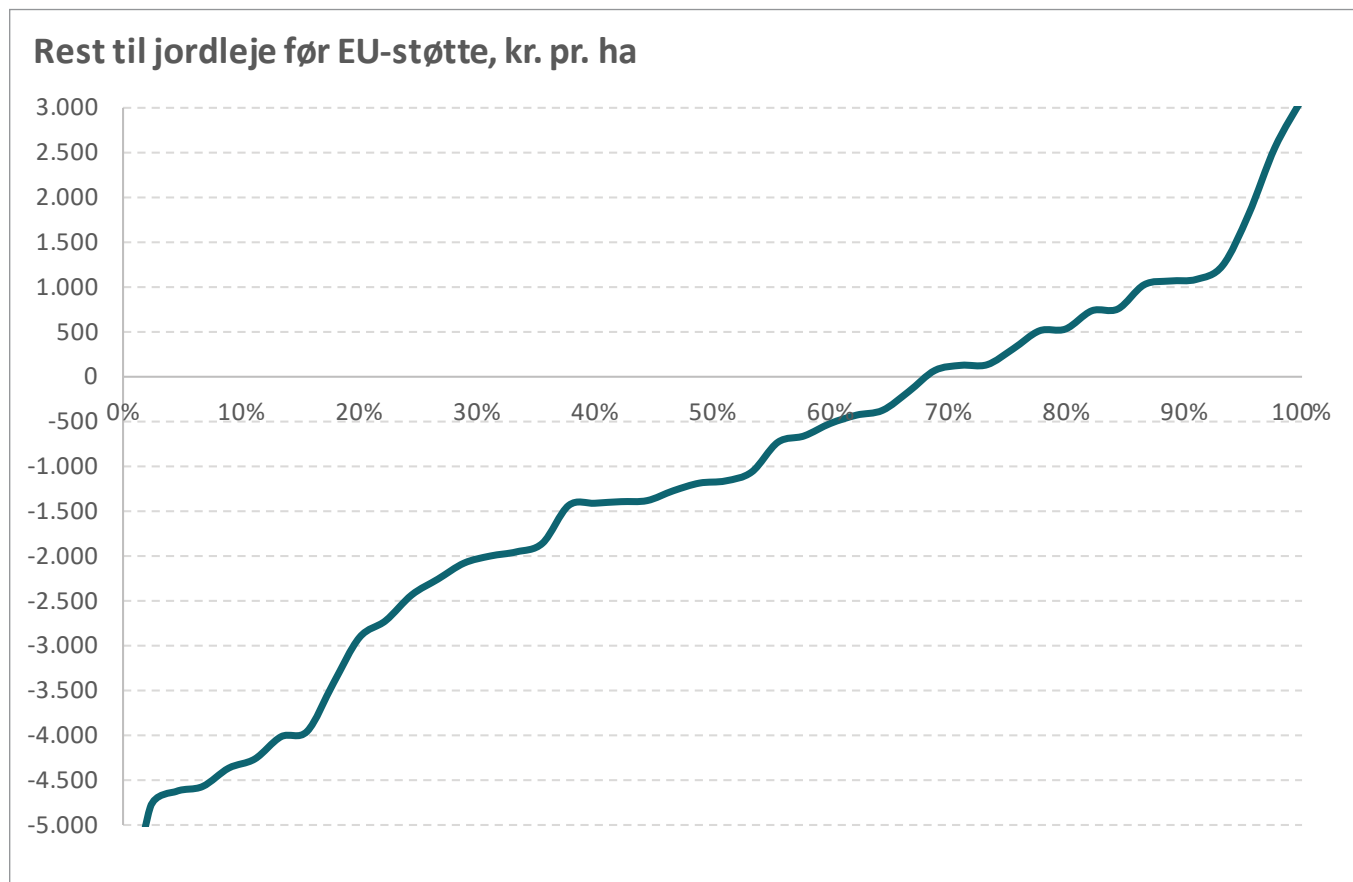

Figur 4. Restil til jordleje før EU-støtte, kr. pr. ha.

Udvikling fra 2017 til 2018

Tabel 4. Udvikling i hovedposter fra 2017 til 2018

	ÅR	GNS.
Gns. kornudbytte, hkg pr. ha	2017	65
	2018	↓ 51
Fremstillingspris, kr. pr. hkg	2017	128
	2018	↑ 159
Dækningsbidrag, kr. pr. ha	2017	5.368
	2018	↓ 5.082
Maskinomkostninger inkl. arbejde, kr. pr. ha	2017	4.636
	2018	↑ 5.065
Rest til jordleje før EU-støtte, kr. pr. ha	2017	-569
	2018	↓ -1.144
Jordleje fratrukket EU-støtte, kr. pr. ha	2017	341
	2018	↓ 13
Afkastningsgrad	2017	1,4
	2018	↓ 1,3

Løbenummer - 47 bedrifter i gruppen	Gns. Gruppen	Gns. Top5	SKA3	SKA7	SKA10	SKA16	SKA23	SKA31	SKA40
Percentil			P96	P87	P80	P67	P51	P33	P13
Ha i alt, driftsgren	222	284	Under 50	50-100	100-200	Under 50	100-200	50-100	50-100
Andel vårbyg i pct.	46	47	100	38	62	47	47	21	79
Andel vinterhvede i pct.	21	20	0	45	19	53	5	40	0
Andel vinterbyg i pct.	7	9	0	17	0	0	12	20	14
Andel rug i pct.	6	6	0	0	19	0	18	0	7
Andel øvrigt korn i pct.	6	1	0	0	0	0	1	19	0
Andel vinterraps i pct.	9	12	0	0	0	0	17	0	0
Andel frø i pct.	4	5	0	0	0	0	0	0	0
Andel øvrige afgrøder i pct.	0	0	0	0	0	0	0	0	0
Udbytter									
Udbytte pr. ha vårbyg, hkg	41	43	55	47	42	34	45	68	45
Udbytte pr. ha vinterhvede, hkg	59	65		70	61	43	65	57	
Udbytte pr. ha vinterbyg, hkg	48	51		59			50	58	47
Udbytte pr. ha rug, hkg	55	70			47		66		27
Udbytte pr. ha øvrigt korn, hkg	37	39					66	20	
Gennemsnitligt kornudbytte hkg pr. ha	47	51	55	59	46	39	52	53	44
Udbytte pr. ha vinterraps, hkg	33	38					37		
Fremstillingspris kr/hkg korn	183	135	105	118	122	141	158	170	202
Jordbundsforhold									
Andel med JB 5-6 og 7-9	10	7	0	90	0	0	0	0	44
Andel med finsand 2 og 4	55	54	39	10	87	1	100	90	0
Andel med grovsand	33	38	61	0	0	76	0	10	56
Andel der kan vandes	14	11	72	0	0	0	0	0	48
Forpagtet andel af areal	45	53	39		43	40	31	43	100
Rest til jordleje før EU-støtte pr. ha	-211	1.824	3.076	-3.968	-1.867	-668	-436	-1.420	-4.639
Rest til jordleje efter EU-støtte pr. ha	2.045	3.953	5.768	2.680	1.232	2.452	2.232	1.886	506
Maskinomk. inkl. arbejde pr. ha	4.374	3.637	2.527	6.581	5.421	2.335	4.809	5.865	7.846
Øvrige omkostninger ha	1.252	914	957	1.930	829	692	572	523	1.356
Jordleje fratrukket EU-støtte pr. ha	982	1.635	1.270	-4.933	-2.180	-226	838	-187	-1.784
Jordværdi (ejet jord), Kr. pr ha	145.295	134.983	134.533	158.824	133.176	140.955	136.086	168.050	
Bundet kapital - Inventar	6.458	3.495	7.022	15.607	8.065	976	7.092	771	16.651
Anvendt rentesats, pct.	2,0	2,2	2,9	1,2	1,2	2,4	2,3	2,1	3,8
Resultatkorrr. (2% på jord og 4% på resten)	-446	-349	582	-1.956	-1.172	249	104	50	-36
Afkastningsgrad	-0,7	3,1	5,0	1,7	1,5	1,9	1,1	0,9	-12,1

Specifikation af resultat									
Salgsafgrøder	7.777	8.501	7.673	8.116	6.188	4.977	7.282	7.726	6.076
Maskinstationsindtægter	37	20	176	0	0	0	0	0	0
Diverse indtægter	226	492	47	0	102	0	0	0	147
Bruttoudbytte i alt	8.040	9.013	7.896	8.116	6.290	4.977	7.282	7.726	6.224
Udsæd	-616	-616	-290	-729	-540	-795	-847	-856	-619
Gødning	-782	-867	-382	-888	-606	-881	-697	-804	-498
Planteværn	-763	-815	-351	-1.075	-464	-356	-581	-386	-403
Diverse vedrørende mark	-362	-254	-117	-731	-251	-620	-172	-718	-144
Stykomkostninger i alt	-2.524	-2.551	-1.140	-3.423	-1.861	-2.652	-2.297	-2.765	-1.663
Dækningsbidrag	5.516	6.461	6.755	4.693	4.428	2.325	4.984	4.962	4.561
Energi	-107	-52	-118	0	0	0	0	0	-574
Brændstof	-417	-410	-295	-866	-563	-158	-606	-588	-563
Maskinstation mv.	-1.231	-2.081	-390	913	-606	-972	-151	-2.375	-2.571
Vedligehold	-779	-614	-1.206	-1.734	-716	-326	-946	-1.301	-429
Lønomsomkostninger	-566	-196	-351	0	0	0	-657	-681	0
Ejer aflønning	-739	-415	-234	-2.539	-1.411	-778	-1.209	-389	-1.723
Forsikring	-299	-213	-293	-454	-162	-177	-155	-183	-306
Diverse kapacitetsomkostninger	-349	-226	-293	-797	-334	-164	-160	-202	-356
Kapacitetsomkostninger i alt	-4.487	-4.208	-3.179	-5.476	-3.792	-2.576	-3.883	-5.718	-6.522
Afskrivning bygninger og grundforbedring	-192	-159	-152	0	-121	-145	0	-80	0
Afskrivning, markinventar	-730	-104	-59	-2.847	-2.240	-146	-1.258	-534	-1.947
Afkoblet EU-støtte	2.256	2.130	2.692	6.648	3.099	3.120	2.668	3.307	5.145
Renteomk. af bundet kapital	-1.919	-1.148	-2.473	-2.241	-1.559	-2.139	-2.441	-2.161	-679
Forpagtning	-1.601	-2.773	-1.756	204	498	-859	-1.345	-1.008	-3.360
Diverse kapitalomsomkostninger	-36	-11	-23	-15	0	-24	0	0	-52
Kapitalomsomkostninger i alt	-2.221	-2.065	-1.771	1.748	-324	-193	-2.375	-477	-893
Resultat, driftsgren	-1.192	188	1.806	965	313	-443	-1.274	-1.233	-2.854